



Schoolkalender Nehalennia SSG

# Alles

\* wat je moet weten  
vind je in over onze school  
deze kalender!



# Algemeen

Deze informatiekalender is een verkorte weergave van onze schoolgids en bevat praktische informatie over onze school. De complete digitale schoolgids vindt u op [www.nehalennia.nl](http://www.nehalennia.nl).

Nehalennia SSG in Middelburg vormt samen met het Scheldemond College in Vlissingen de Mondia Scholengroep.

## Nehalennia SSG

**VWO (Gymnasium, Atheneum) en HAVO**

**Locatie Breeweg**

Breeweg 71-e, 4335 AP Middelburg

Telefoon: 0118-656265

(bereikbaar tussen 8.00 en 16.30 uur)

**M@VO en @VMBO**

**Locatie Kruisweg**

Kruisweg 2, 4335 CT Middelburg

Telefoon: 0118-655755

(bereikbaar tussen 8.00 en 16.30 uur)

Postbus 83, 4330 AB Middelburg

[info@nehalennia.nl](mailto:info@nehalennia.nl)

[www.nehalennia.nl](http://www.nehalennia.nl)

# Schoolvakanties 2019 | 2020

## Herfstvakantie

14 oktober 2019 tot en met 18 oktober 2019

## Kerstvakantie

23 december 2019 tot en met 3 januari 2020

## Voorjaarsvakantie

24 februari 2020 tot en met 28 februari 2020

## Goede Vrijdag / Pasen

10 april 2020 tot en met 13 april 2020

## Meivakantie

20 april 2020 tot en met 1 mei 2020

## Bevrijdingsdag

5 mei 2020

## Hemelvaartsdag en vrijdag erna

21 mei 2020 tot en met 22 mei 2020

## Tweede Pinksterdag

1 juni 2020

## Zomervakantie

13 juli 2020 tot en met 21 augustus 2020

# Schooltijden



## Breeweg klas 1 t/m 6

Lesuur	
1	08.30 – 09.20
2	09.20 – 10.10
3	10.10 – 11.00
Pauze	11.00 – 11.20
4	11.20 – 12.10
5	12.10 – 13.00
Pauze	13.00 – 13.30
6	13.35 – 14.25
7	14.25 – 15.15
8	15.15 – 16.05

## Kruisweg klas 1 en 2

Lesuur	
1	08.30 – 09.20
2	09.20 – 10.10
Pauze	10.10 – 10.30
3	10.30 – 11.20
4	11.20 – 12.10
Pauze	12.10 – 12.45
5	12.45 – 13.35
6	13.35 – 14.25
7	14.25 – 15.15
8	15.15 – 16.05

## Kruisweg klas 3 en 4

Lesuur	
1	08.30 – 09.20
2	09.20 – 10.10
3	10.10 – 11.00
Pauze	11.00 – 11.20
4	11.20 – 12.10
5	12.10 – 13.00
Pauze	13.00 – 13.35
6	13.35 – 14.25
7	14.25 – 15.15
8	15.15 – 16.05

Soms hebben leerlingen les in de dependance. Het streven is om de leerlingen een volle dag op deze locatie les te geven. Lestijden in de dependance komen overeen met de lestijden die aangehouden worden in de 'stamschool' (de vaste school) van de leerling.

# kalender

## Augustus 2019

	31	32	33	34	35
MA	5	12	19	26	
DI	6	13	20	27	
WO	7	14	21	28	
DO	1	8	15	22	29
VR	2	9	16	23	30
ZA	3	10	17	24	31
ZO	4	11	18	25	

## September 2019

	35	36	37	38	39	40
MA	2	9	16	23	30	
DI	3	10	17	24		
WO	4	11	18	25		
DO	5	12	19	26		
VR	6	13	20	27		
ZA	7	14	21	28		
ZO	1	8	15	22	29	

## Oktober 2019

	40	41	42	43	44
MA	7	14	21	28	
DI	1	8	15	22	29
WO	2	9	16	23	30
DO	3	10	17	24	31
VR	4	11	18	25	
ZA	5	12	19	26	
ZO	6	13	20	27	

## November 2019

	44	45	46	47	48
MA	4	11	18	25	
DI	5	12	19	26	
WO	6	13	20	27	
DO	7	14	21	28	
VR	1	8	15	22	29
ZA	2	9	16	23	30
ZO	3	10	17	24	

## December 2019

	48	49	50	51	52	1
MA	2	9	16	23	30	
DI	3	10	17	24	31	
WO	4	11	18	25		
DO	5	12	19	26		
VR	6	13	20	27		
ZA	7	14	21	28		
ZO	1	8	15	22	29	

## Januari 2020

	1	2	3	4	5
MA	6	13	20	27	
DI	7	14	21	28	
WO	1	8	15	22	29
DO	2	9	16	23	30
VR	3	10	17	24	31
ZA	4	11	18	25	
ZO	5	12	19	26	

## Februari 2020

	5	6	7	8	9
MA	3	10	17	24	
DI	4	11	18	25	
WO	5	12	19	26	
DO	6	13	20	27	
VR	7	14	21	28	
ZA	1	8	15	22	29
ZO	2	9	16	23	

## Maart 2020

	9	10	11	12	13	14
MA	2	9	16	23	30	
DI	3	10	17	24	31	
WO	4	11	18	25		
DO	5	12	19	26		
VR	6	13	20	27		
ZA	7	14	21	28		
ZO	1	8	15	22	29	

## April 2020

	14	15	16	17	18
MA	6	13	20	27	
DI	7	14	21	28	
WO	1	8	15	22	29
DO	2	9	16	23	30
VR	3	10	17	24	
ZA	4	11	18	25	
ZO	5	12	19	26	

## Mei 2020

	18	19	20	21	22
MA	4	11	18	25	
DI	5	12	19	26	
WO	6	13	20	27	
DO	7	14	21	28	
VR	1	8	15	22	29
ZA	2	9	16	23	30
ZO	3	10	17	24	31

## Juni 2020

	23	24	25	26	27
MA	1	8	15	22	29
DI	2	9	16	23	30
WO	3	10	17	24	
DO	4	11	18	25	
VR	5	12	19	26	
ZA	6	13	20	27	
ZO	7	14	21	28	

## Juli 2020

	27	28	29	30	31
MA	6	13	20	27	
DI	7	14	21	28	
WO	1	8	15	22	29
DO	2	9	16	23	30
VR	3	10	17	24	31
ZA	4	11	18	25	
ZO	5	12	19	26	

## Augustus 2020

	31	32	33	34	35	36
MA	3	10	17	24	31	
DI	4	11	18	25		
WO	5	12	19	26		
DO	6	13	20	27		
VR	7	14	21	28		
ZA	1	8	15	22	29	
ZO	2	9	16	23	30	

## Vakanties

Herfstvakantie

Kerstvakantie

Voorjaarsvakantie

Goede Vrijdag/Pasen

Meivakantie

Bevrijdingsdag

Hemelvaartsdag en vrije dag

Tweede Pinksterdag

Zomervakantie

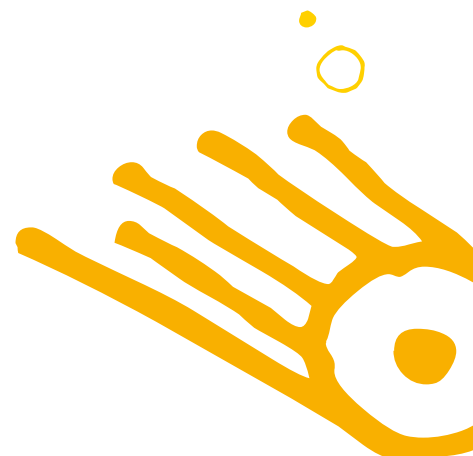

# Samen leren

Op Nehalennia SSG leren we van elkaar en met elkaar. Daarbij vinden we respect voor elkaar en elkaars omgeving belangrijk. Wat we daar precies mee bedoelen, staat te lezen in diverse regelingen en protocollen. Je vindt ze op onze website. Aan het begin van het schooljaar delen we de schoolregels uit aan de leerlingen en bespreken we deze in één van de eerste mentorlessen.



## organisatie

### Mondia Scholengroep

Nehalennia SSG in Middelburg is samen met het Scheldemond College in Vlissingen onderdeel van de Mondia Scholengroep.

### Centraal Managementteam Mondia Scholengroep

**Dhr. A.A.A. Hagt**

directeur-bestuurder

**Mevr. M.A. Wagenveld-Heeren**

locatiedirecteur Nehalennia Breeweg

**Dhr. ing. P.K. de Kreij**

locatiedirecteur Nehalennia Kruisweg

De directeur-bestuurder en de locatiedirecteuren zijn bereikbaar via de managementassistente, mevr. C.K. van Sighem-Minderhoud.

[c.vansighem@mondia.nl](mailto:c.vansighem@mondia.nl)

Het Centraal Managementteam bestaat verder uit:

**Dhr. E.J.A. Fagg**

locatiedirecteur Scheldemond College

**Dhr. A. Mondeel**

hoofd bedrijfsvoering

### Organisatie locatie Breeweg VWO-HAVO

**Mevr. M.A. Wagenveld-Heeren**

locatiedirecteur Nehalennia Breeweg

[m.wagenveld@mondia.nl](mailto:m.wagenveld@mondia.nl)

**Dhr. E.W. van Broekhoven**

teamleider HAVO/VWO (klas 1 en 2) incl HAVO-kansklassen

[e.vanbroekhoven@mondia.nl](mailto:e.vanbroekhoven@mondia.nl)

**Mevr. N.H.S. Jonkers**

teamleider HAVO (klas 3 t/m 5)

[h.jonkers@mondia.nl](mailto:h.jonkers@mondia.nl)

**Dhr. dr. F.P. van Doeselaar**

teamleider VWO (klas 3 t/m 6)

[f.vandoeselaar@mondia.nl](mailto:f.vandoeselaar@mondia.nl)

### Organisatie locatie Kruisweg M@VO-@VMBO

**Dhr. ing. P.K. de Kreij**

locatiedirecteur Nehalennia Kruisweg

[p.dekreij@mondia.nl](mailto:p.dekreij@mondia.nl)

**Dhr. T.H. Kikkert**

teamleider @VMBO (klas 1 t/m 4)

[t.kikkert@mondia.nl](mailto:t.kikkert@mondia.nl)

**Dhr. W. Urip Santoso**

teamleider M@VO (klas 1 en 2)

[w.uripsantoso@mondia.nl](mailto:w.uripsantoso@mondia.nl)

**Mevr. J.S. Zwiqtman**

teamleider M@VO + H@VO (klas 3 en 4)

[j.zwiqtman@mondia.nl](mailto:j.zwiqtman@mondia.nl)

### Organisatie en ondersteuning

**Dhr. A. Mondeel**

hoofd bedrijfsvoering

**Dhr. M.J.C. Israël**

hoofd facilitaire zaken



De mentor is uw eerste aanspreekpunt.

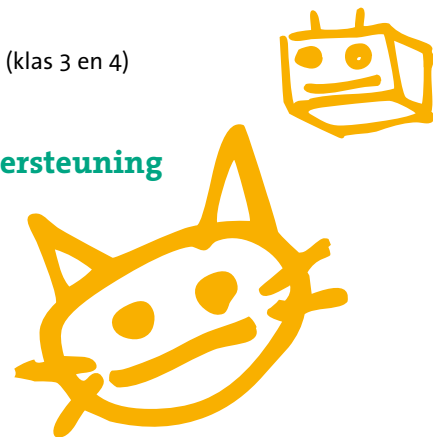

# Inspectie

## Inspectie van het onderwijs

[info@owinsp.nl](mailto:info@owinsp.nl)

[www.onderwijsinspectie.nl](http://www.onderwijsinspectie.nl)

## Vragen over onderwijs:

0800-8051 (gratis)

## Klachten over seksuele intimidatie of misbruik, psychisch of fysiek geweld:

Meldpunt landelijke vertrouwensinspecteurs:

0900-1113111 (gratis)



# Absentie

## Aanvraag bijzonder verlof

Als school zijn wij gebonden aan wettelijke regels voor (extra) vrije dagen. Buiten de schoolvakanties om, mogen leerlingen niet van school wegblijven.

Alleen wanneer ouders/verzorgers vanwege hun werk niet in de zomervakantie weg kunnen, kunnen leerlingen maximaal tien aaneengesloten dagen per jaar extra vrij krijgen om samen op vakantie te gaan. Daarnaast kunnen er ook andere dringende redenen zijn waarom een leerling lessen moet verzuimen.

Voor bijzonder verlof vraagt u schriftelijk toestemming bij de teamleider. Het formulier 'aanvraag bijzonder verlof' vindt u op onze website en kunt u inleveren bij de receptie.

Gaat het om een vakantie? Dan meldt u dit minimaal één week voor de betreffende vakantie. U voegt een verklaring van de werkgever bij dit verzoek. Het verlof mag niet in de eerst twee weken voor of na de zomervakantie vallen.

Indien niet wordt voldaan aan bovenstaande voorwaarden en uw kind neemt toch extra vrije dagen buiten de schoolvakanties om, dan zal de schoolleiding de afwezigheid van uw zoon of dochter melden aan de leerplichtambtenaar. Verzoeken voor verlopen van meer dan tien dagen dient u direct bij de leerplichtambtenaar in.

## Ziekmelding

Is uw kind ziek, dan verzoeken wij u dit te melden bij onze absentenregistratie. Wanneer uw zoon of dochter weer beter is, meldt u dit ook bij hen.

### Ziekmeldingen Breeweg (HAVO/VWO)

telefoon: 0118-656262

### Ziekmeldingen Kruisweg (M@VO/@VMBO)

telefoon: 0118-655762

Heeft uw kind les op de dependance? Dan gaat de ziekmelding via de school waar uw kind normaal gesproken les heeft.

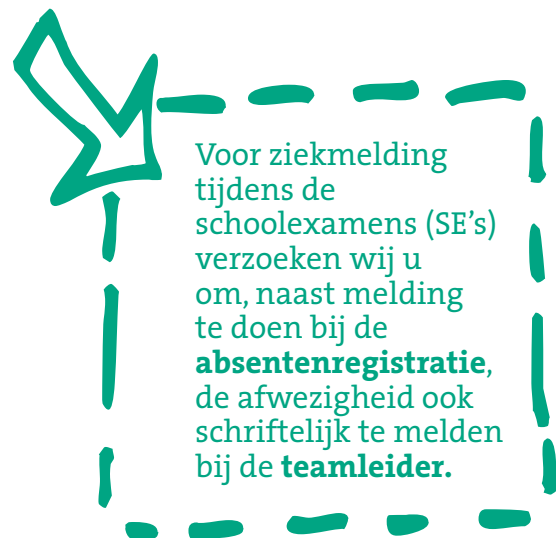

# Ondersteuning en begeleiding

## Breeweg

### Ondersteuningscoördinator

Dhr. D.J. Feij  
[d.feij@mondia.nl](mailto:d.feij@mondia.nl)

### Interne begeleider ondersteuning

Mevr. E.J.T. Goeseije  
[e.goeseije@mondia.nl](mailto:e.goeseije@mondia.nl)  
 Mevr. A.L. Duifhuizen-Markhorst  
[a.duifhuizen@mondia.nl](mailto:a.duifhuizen@mondia.nl)

### Decanen

Dhr. J. de Jonge  
 decaan onderbouw VWO/HAVO en profielkeuzebegeleider  
[j.dejonge@mondia.nl](mailto:j.dejonge@mondia.nl)  
 Dhr. S.E.A. Janssen  
 decaan bovenbouw VWO  
[s.janssen@mondia.nl](mailto:s.janssen@mondia.nl)  
 Dhr. L. Pont  
 decaan bovenbouw HAVO  
[l.pont@mondia.nl](mailto:l.pont@mondia.nl)

### Interne vertrouwenspersoon

Mevr. M.L.M. den Boer  
[m.denboer@mondia.nl](mailto:m.denboer@mondia.nl)

### Jeugdverpleegkundige

Mevr. T. Goorsenberg

### Schoolmaatschappelijk werkster

Mevr. L. de Carpentier  
 Mevr. M. van den Berge-Arenthals

### Leerplichtambtenaar

Dhr. J. Vink



## Kruisweg

### Ondersteuningscoördinator

Mevr. J.W. Minnaar-Krijger  
[j.minnaar@mondia.nl](mailto:j.minnaar@mondia.nl)

### Interne begeleider ondersteuning

Mevr. N. Bezuijen-Barends  
[n.bezuijen@mondia.nl](mailto:n.bezuijen@mondia.nl)  
 Mevr. A.L. Duifhuizen-Markhorst  
[a.duifhuizen@mondia.nl](mailto:a.duifhuizen@mondia.nl)  
 Mevr. E. Zabicki-Korver  
[e.zabicki@mondia.nl](mailto:e.zabicki@mondia.nl)

### Studie- en LOB-coach

(Loopbaanoriëntatie en -begeleiding)  
 M@VO  
 Dhr. R. van Ruiten  
[r.vanruiten@mondia.nl](mailto:r.vanruiten@mondia.nl)  
 @VMBO  
 Dhr. S. Ouwerkerk  
[s.ouwerkerk@mondia.nl](mailto:s.ouwerkerk@mondia.nl)

### Interne vertrouwenspersoon

Mevr. P.J. Otte-Geervliet  
[p.otte@mondia.nl](mailto:p.otte@mondia.nl)

### Jeugdverpleegkundige

Mevr. T. Goorsenberg

### Schoolmaatschappelijk werkster

Mevr. L. de Carpentier  
 Mevr. J. van Maldegem

### Leerplichtambtenaar

Mevr. N. Fincke



# Agenda

De agenda met activiteiten vindt u op de website.



# Boekenfonds

De levering van de schoolboeken gaat via VanDijk. Schoolboeken zijn in principe gratis, tenzij er sprake is van schade.

**Klantenservice VanDijk**

telefoon: 088 20 30 303

# € Schoolkosten 2019 | 2020

Op de website zijn de schoolkosten 2019-2020 per opleiding en per niveau inzichtelijk gemaakt. Betaling van de schoolkosten gaat via WIS Collect en is mogelijk via iDeal of via overschrijving op rekeningnummer NL96 ABNA 0246 3830 03 t.n.v. St. O.V.O. Walcheren (Mondia Scholengroep) onder vermelding van het factuurnummer en/of naam leerling.

**Contactpersoon schoolkosten**

**Mevr. C.A. Baas**

[c.baas@mondia.nl](mailto:c.baas@mondia.nl)

# Notities



A series of horizontal lines for writing, arranged in two columns. The left column contains 18 lines, and the right column contains 18 lines.

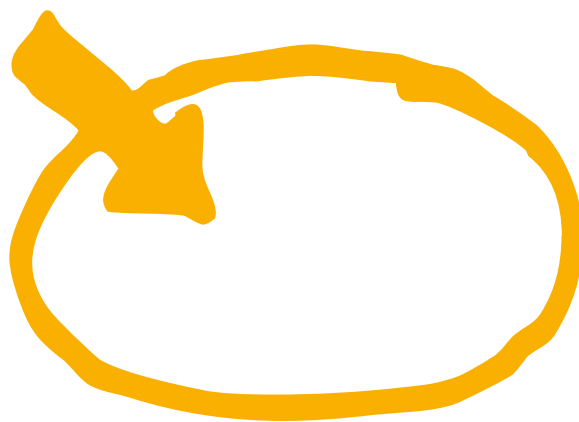



# Notities

## Som Today

(<https://mondia.somtoday.nl>)

Voor informatie over huiswerk, afwezigheid en behaalde cijfers gebruikt u **Som**.

Gebruikersnaam:

Wachtwoord:

## Zermelo

(<https://mondia.zportal.nl>)

Voor roosterinformatie gebruikt u **Zermelo**.

Gebruikersnaam:

Wachtwoord:

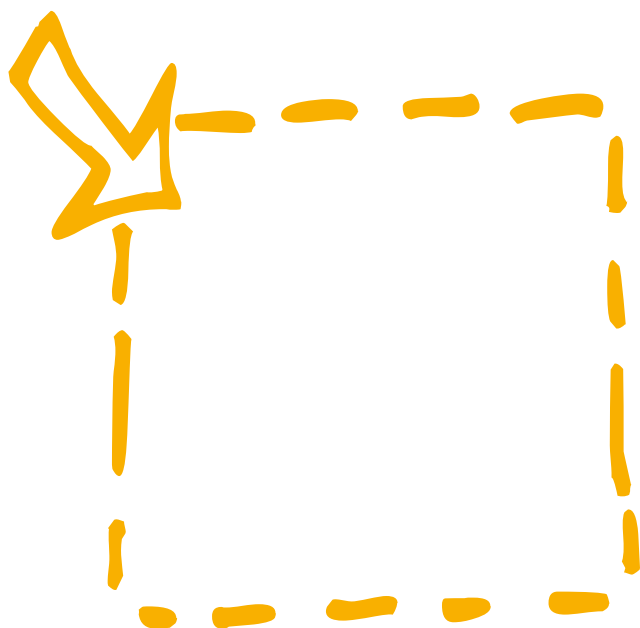



**Nehalennia SSG**

Postbus 83  
4330 AB Middelburg

**Locatie Kruisweg (M@VO/@VMBO)**

Kruisweg 2  
4335 CT Middelburg  
T 0118-655 755  
E [info@nehalennia.nl](mailto:info@nehalennia.nl)

**Locatie Breeweg (VWO/HAVO)**

Breeweg 71-e  
4335 AP Middelburg  
T 0118-656 265  
E [info@nehalennia.nl](mailto:info@nehalennia.nl)

Bestuur en Centrale Diensten van de Mondia Scholengroep zijn gevestigd in gebouw Wielingen van het Scheldemond College, Weyevlietplein 7-13, 4385 CH Vlissingen, T 0118 479400.